Офис
Богов

Catharina Octorina
& Hiikariin

Офис Богов

1

ТОМ

Freedom

Москва
2025

ОГЛАВЛЕНИЕ

ГЛАВА 1
5

ГЛАВА 2
20

ГЛАВА 3
39

ГЛАВА 4
57

ГЛАВА 5
74

ГЛАВА 6
88

ГЛАВА 7
104

ГЛАВА 8
119

ГЛАВА 9
132

ГЛАВА 10
150

ГЛАВА 11
167

ГЛАВА 12
181

ГЛАВА 13
194

ГЛАВА 14
208

ГЛАВА 15
221

ГЛАВА 16
234

ГЛАВА 17
247

ГЛАВА 18
260

БЛАГОДАРНОСТИ
271

Офис Богов

ГЛАВА 1

300 ЛЕТ НАЗАД ОНИ ПРИШЛИ К НАМ ВО ВРЕМЯ «ОТКРОВЕНИЯ».
ВСЕ ЭТИ БОГИ И БОГИНИ ИЗ МИФОВ НЕ ВЫМЫСЕЛ. ОНИ ЯВИЛИСЬ ЛЮДЯМ, ЧТОБЫ НАПОМНИТЬ НАМ ОБ ЭТОМ.
МЫ СТАЛИ ЖИТЬ С НИМИ БОК О БОК...
ОНИ ОКОНЧАТЕЛЬНО ОБОСНОВАЛИСЬ В НАШЕМ МИРЕ...

После того как основали компанию «Олимп»!

«Олимп» расположен в 1000-этажном офисном здании — деловом центре, объединившем богов и людей.

Благодаря «Олимпу» боги смогли влиться в человеческое общество и начать работать с людьми.

И в этом же здании высокопоставленные лица проводят с богами встречи, на которых обсуждаются международные дела.

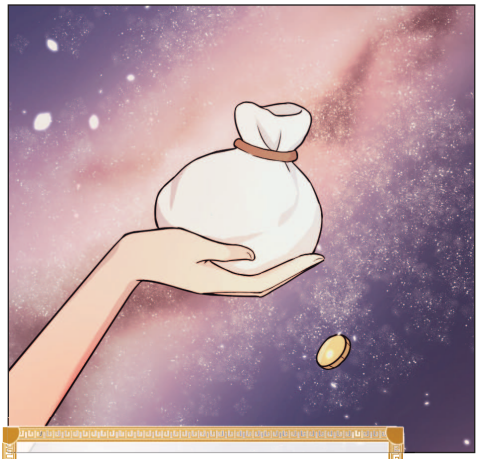

Вскоре «Олимп» превратился в штаб-квартиру корпорации, откуда боги теперь управляют этим миром.

Здесь же мы, люди, совершаем подношения и просим благословения...

Естественно, «Олимп» стал самой престижной компанией, поэтому каждый хочет работать именно в ней.

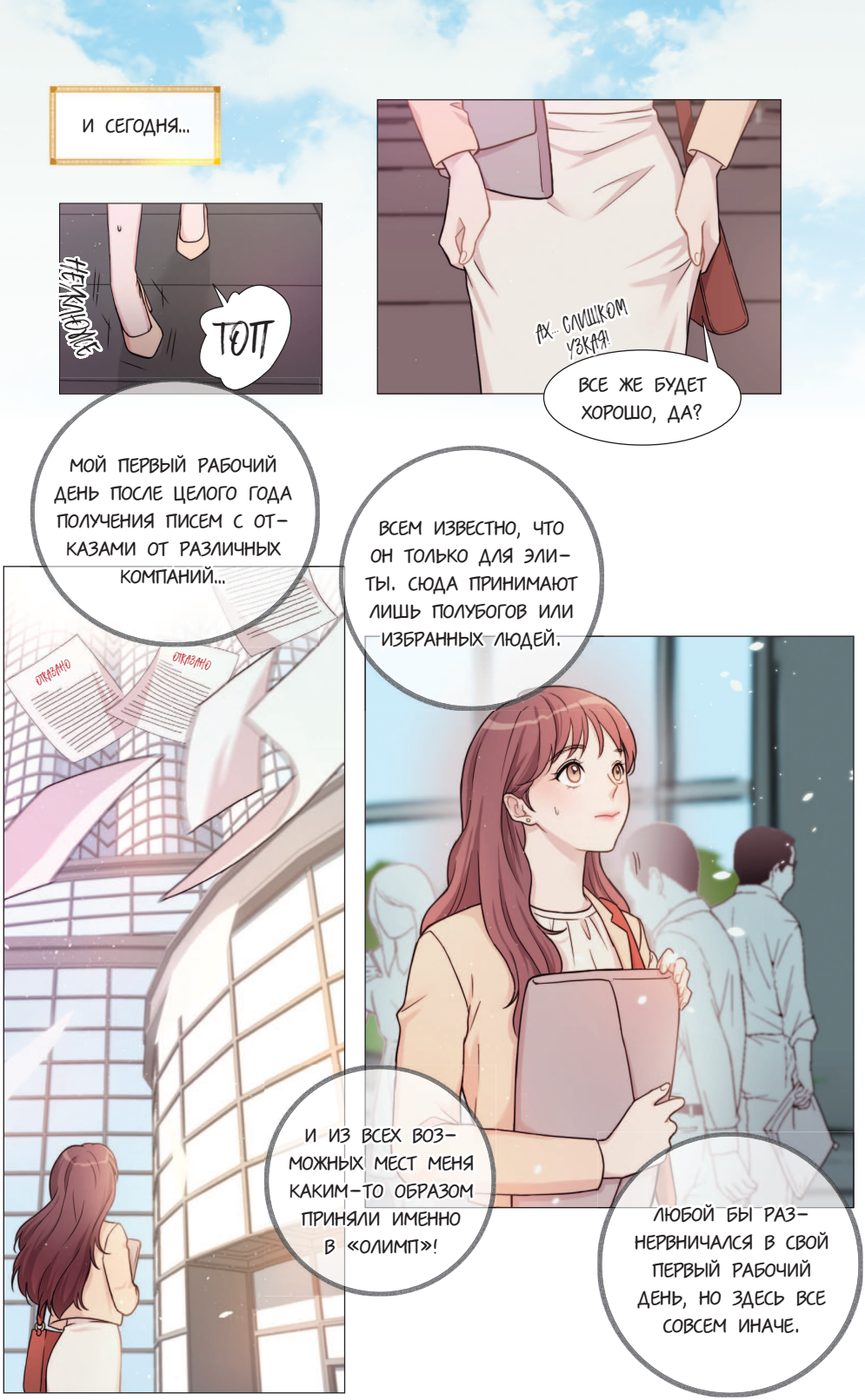
И СЕГОДНЯ...
ЧЕЛЮСТЬ
ТОП
АХ... СЛИШКОМ УЗКАЯ!
ВСЕ ЖЕ БУДЕТ ХОРОШО, ДА?
МОЙ ПЕРВЫЙ РАБОЧИЙ ДЕНЬ ПОСЛЕ ЦЕЛОГО ГОДА ПОЛУЧЕНИЯ ПИСЕМ С ОТКАЗАМИ ОТ РАЗЛИЧНЫХ КОМПАНИЙ...
ОТКАЗАНО
ОТКАЗАНО
ВСЕМ ИЗВЕСТНО, ЧТО ОН ТОЛЬКО ДЛЯ ЭЛИТЫ. СЮДА ПРИНИМАЮТ ЛИШЬ ПОЛУБОГОВ ИЛИ ИЗБРАННЫХ ЛЮДЕЙ.
И ИЗ ВСЕХ ВОЗМОЖНЫХ МЕСТ МЕНЯ КАКИМ-ТО ОБРАЗОМ ПРИНЯЛИ ИМЕННО В «ОЛИМП»!
ЛЮБОЙ БЫ РАЗНЕРВНИЧАЛСЯ В СВОЙ ПЕРВЫЙ РАБОЧИЙ ДЕНЬ, НО ЗДЕСЬ ВСЕ СОВСЕМ ИНАЧЕ.

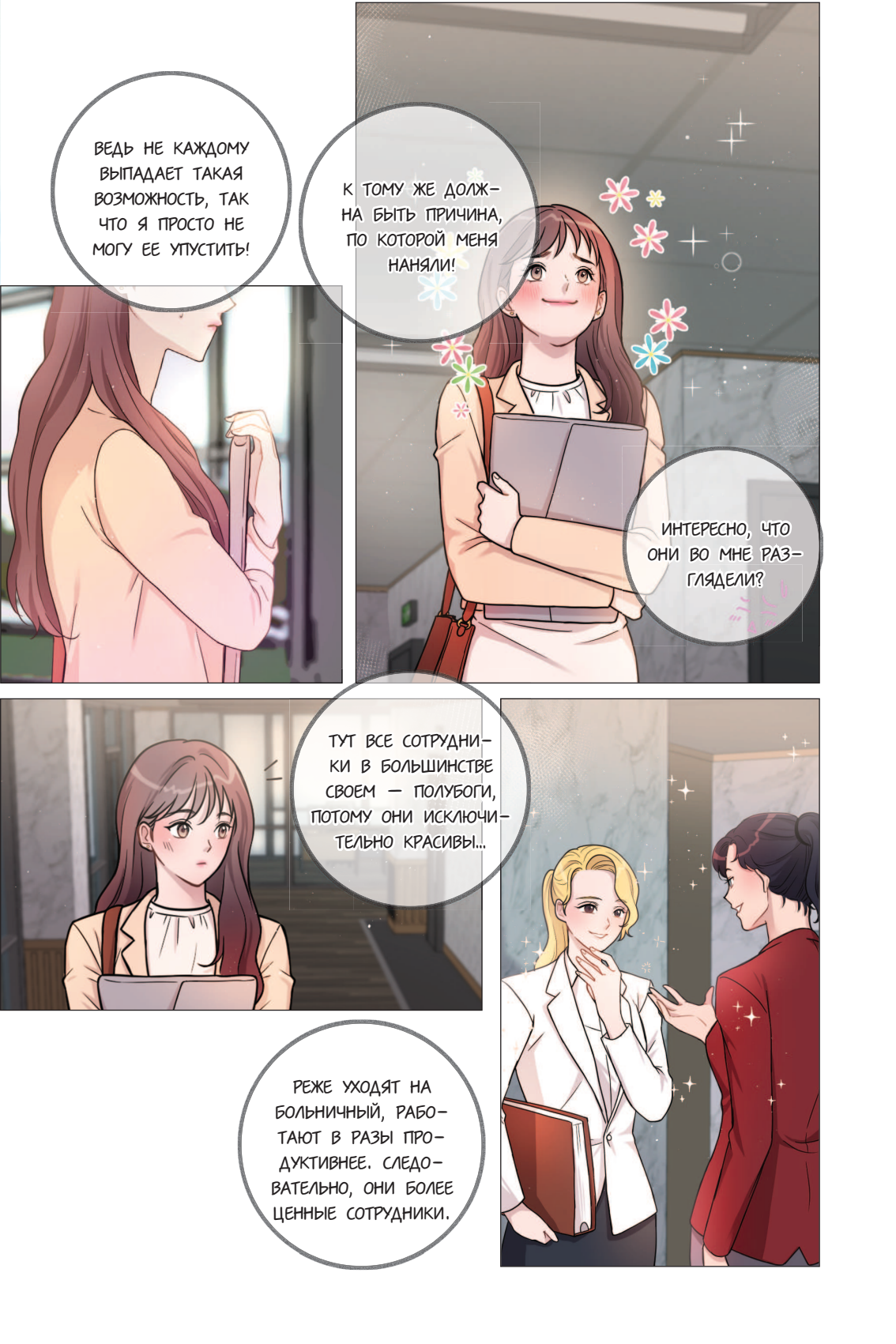
ВЕДЬ НЕ КАЖДОМУ ВЫПАДАЕТ ТАКАЯ ВОЗМОЖНОСТЬ, ТАК ЧТО Я ПРОСТО НЕ МОГУ ЕЕ УПУСТИТЬ!
К ТОМУ ЖЕ ДОЛЖНА БЫТЬ ПРИЧИНА, ПО КОТОРОЙ МЕНЯ НАНЯЛИ!
ИНТЕРЕСНО, ЧТО ОНИ ВО МНЕ РАЗГЛЯДЕЛИ?
ТУТ ВСЕ СОТРУДНИКИ В БОЛЬШИНСТВЕ СВОЕМ — ПОЛУБОГИ, ПОТОМУ ОНИ ИСКЛЮЧИТЕЛЬНО КРАСИВЫ...
РЕЖЕ УХОДЯТ НА БОЛЬНИЧНЫЙ, РАБОТАЮТ В РАЗЫ ПРОДУКТИВНЕЕ. СЛЕДОВАТЕЛЬНО, ОНИ БОЛЕЕ ЦЕННЫЕ СОТРУДНИКИ.

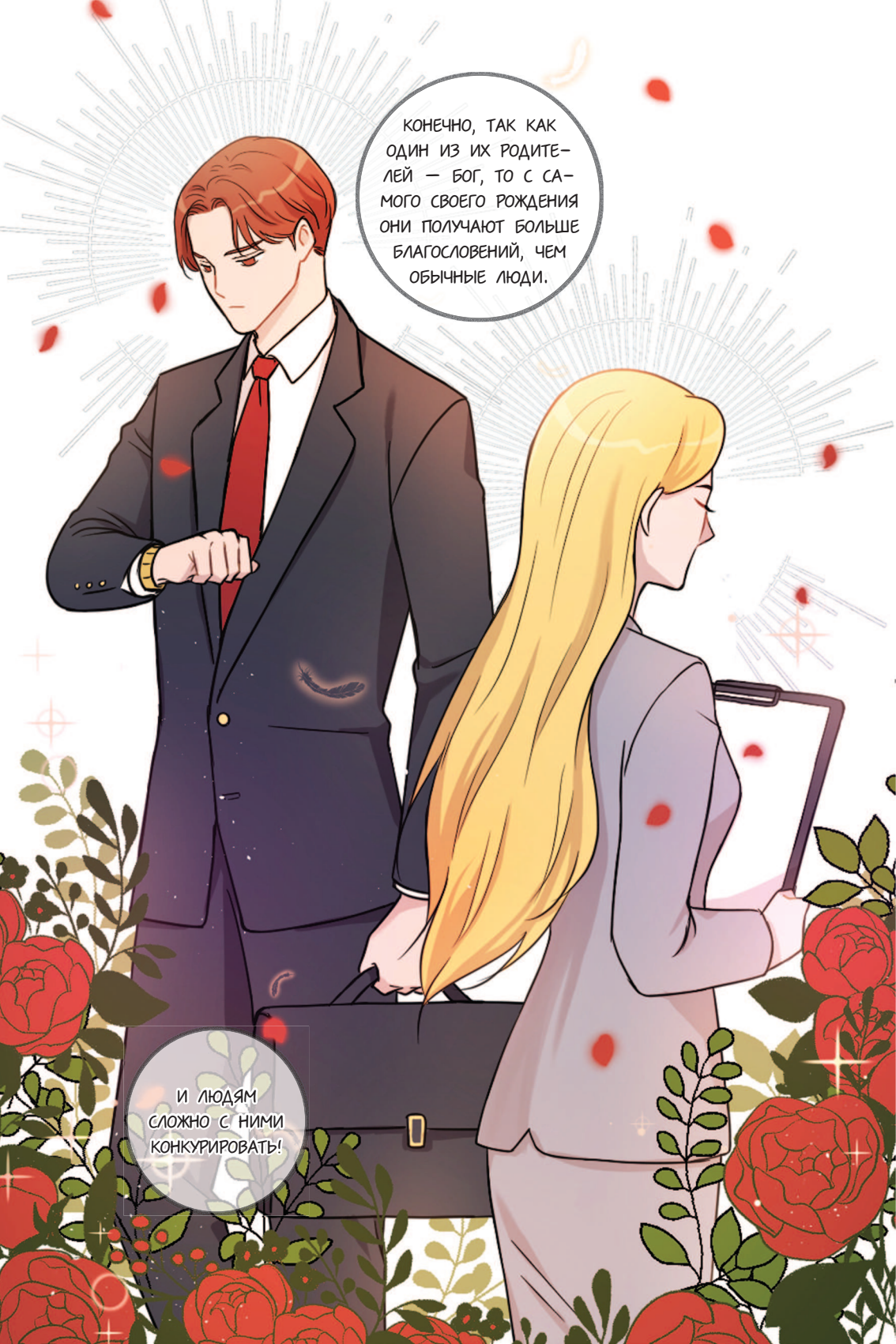
КОНЕЧНО, ТАК КАК ОДИН ИЗ ИХ РОДИТЕЛЕЙ — БОГ, ТО С САМОГО СВОЕГО РОЖДЕНИЯ ОНИ ПОЛУЧАЮТ БОЛЬШЕ БЛАГОСЛОВЕНИЙ, ЧЕМ ОБЫЧНЫЕ ЛЮДИ.
И ЛЮДЯМ СЛОЖНО С НИМИ КОНКУРИРОВАТЬ!

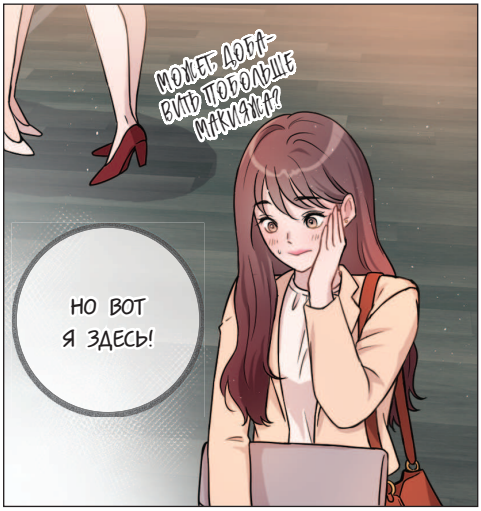
МОЖЕТ ДОБА-ВИТЬ ПОБОЛЬШЕ МАКИЯЖА?
НО ВОТ Я ЗДЕСЬ!

Я НЕ СЧИТАЮ, ЧТО ЧЕМ-ТО ХУЖЕ, НО, ГЛЯДЯ НА ЭТИХ КРАСОТОК, ЧУВСТВУЮ СЕБЯ НЕ В СВОЕЙ ТАРЕЛКЕ...

А! ВОТ И МОЙ ОТДЕЛ!

351

ТЕПЕРЬ НУЖ-НО ЛИШЬ ВОЙТИ ТУДА И ПРОИЗВЕСТИ ХОРОШЕЕ ВПЕЧАТ-ЛЕНИЕ...

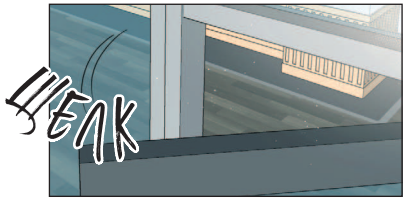

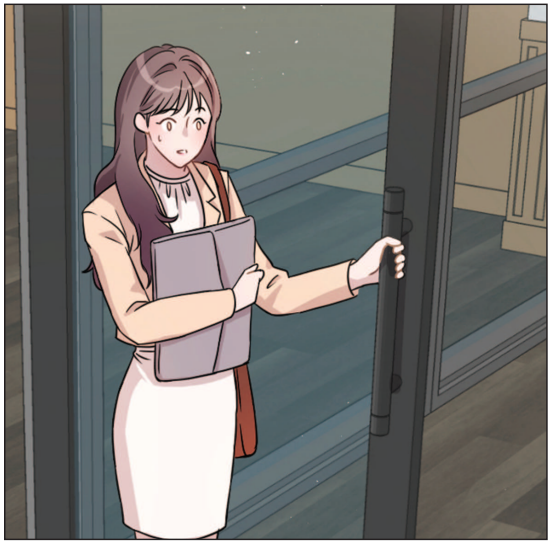

ТЫ СЕЙЧАС ИЗ-ДЕВАЕШЬСЯ НАДО МНОЙ, ОРИОН?!

Я... ДУМАЮ, ЗАШЛА В НЕ-ПОДХОДЯЩЕЕ ВРЕМЯ...

ПОХОЖЕ, ССО-РА МЕЖДУ ЭТИМИ ДВУМЯ ПОЛУБОГАМИ СЕЙЧАС В САМОМ РАЗГАРЕ...

ЗАЧЕМ ТЫ РЕКОМЕНДОВАЛ МЕНЯ АФИНЕ НА ПОСТ ВИЦЕ-ПРЕЗИДЕНТА?
ДУМАЕШЬ, Я САМ НЕ СМОГУ ДОБИТЬСЯ ЭТОЙ ДОЛЖНОСТИ?!
Я ЛИШЬ ПОДУМАЛ, ЧТО ТЫ СТРЕМИШЬСЯ ЗАНЯТЬ ЭТОТ ПОСТ БОЛЬШЕ, ЧЕМ Я...
ДАНТЕ.

НАШЕГО НОВОГО ВИЦЕ-ПРЕЗИДЕНТА ТАК ЛЕГКО ВЫВЕСТИ ИЗ СЕБЯ!

ХОТЯ ОНИ ОБА ТАКИЕ ПРИВЛЕКАТЕЛЬНЫЕ...

ДА, ОСОБЕННО ЕСЛИ ДЕЛО КАСАЕТСЯ ОРИОНА...

ХВАТИТ НЕСТИ ВСЯКУЮ ЕРУНДУ!!!

ХЛОП

ХА?

ХВАТИТ НЕСТИ ВСЯКУЮ ЕРУНДУ! ГЛУПЫЙ ЧЕЛОВЕЧИШКА!

ПОГОДИТЕ...

ПОЧЕМУ ЕГО ГОЛОС КАЖЕТСЯ МНЕ ЗНАКОМЫМ?

ТЫ НЕ В СВОЕМ УМЕ...

ДАНТЕ, ПОЖАЛУЙСТА...

Я... ЕГО ГОЛОС МНЕ ТОЖЕ ЗНАКОМ...

В ПРОШЛУЮ ПЯТНИЦУ...
ПЛОХ
ЕГО ГОЛОС БЫЛ ДОБРЫМ, НО СТРОГИМ...
МИСС, ПОЖАЛУЙСТА, ВЫ НЕ В СВОЕМ УМЕ...
А Я ТОГДА НАПИЛАСЬ И ВЕЛА СЕБЯ ТАК ГЛУПО!
ТЫ НЕ ПОНИМАЕШЬ!
ТЯНЕТ
ТЫ БЫЛ ТАК ДОБР КО МНЕ...
ТЕБЕ ЖЕ НЕ СОСТАВИТ ТРУДА, ВЕРНО?
ПОДНЯТЬСЯ КО МНЕ.